

## A) PERÍODO MEDIO DE COBRO

**PERÍODO MEDIO DE COBRO:** Refleja el número de días que por término medio tarda la entidad en cobrar sus ingresos, es decir, en recaudar sus derechos reconocidos derivados de la ejecución de los capítulos 1 a 3 y 5, excluidos de este último capítulo los ingresos que deriven de operaciones financieras

**FÓRMULA:**  $\text{SUMA}(\text{Número días periodo cobro} \times \text{Importe cobro}) / \text{SUMA}(\text{Importe Pago})$

Capítulo	Nº días periodo cobro x	Sumatorio importe	Periodo medio cobro
1.IMPUESTOS DIRECTOS	1.275.219.714,03	7.427.410,41	172
2.IMPUESTOS INDIRECTOS	23.739.730,32	36.356,22	653
3.TASAS, PRECIOS PUBLICOS Y OTROS_INGRESOS	44.240.698,87	488.779,45	91
5.INGRESOS PATRIMONIALES artículos 54 y 55 y del	7.582.761,54	64.342,25	118
<b>TOTAL</b>	<b>1.350.782.904,76</b>	<b>8.016.888,33</b>	<b>168,49</b>

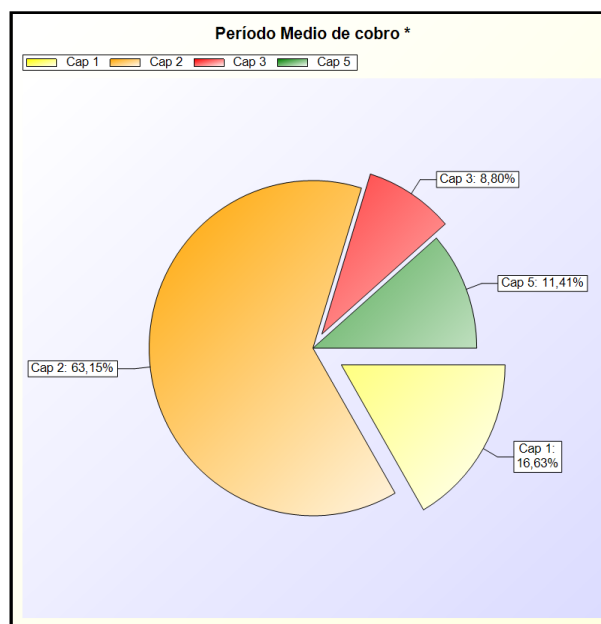
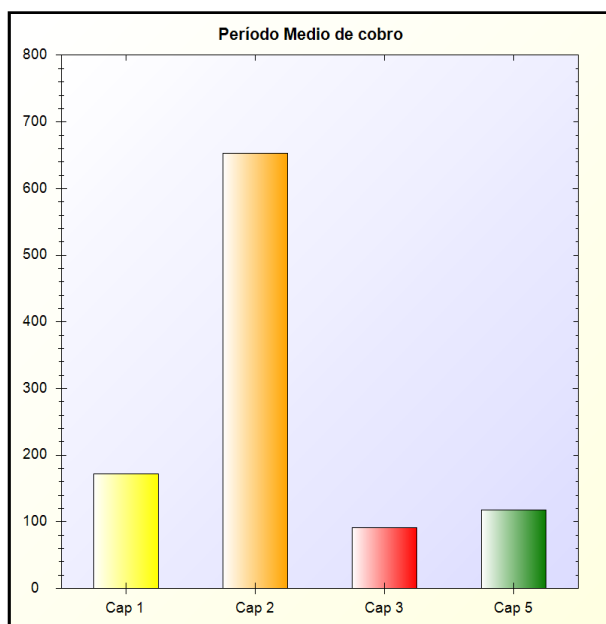

\* -> Aporte relativo de cada detalle al valor total del indicador

