

A) PERÍODO MEDIO DE COBRO

PERÍODO MEDIO DE COBRO: Refleja el número de días que por término medio tarda la entidad en cobrar sus ingresos, es decir, en recaudar sus derechos reconocidos derivados de la ejecución de los capítulos 1 a 3 y 5, excluidos de este último capítulo los ingresos que deriven de operaciones financieras

FÓRMULA: $\text{SUMA}(\text{Número días periodo cobro} \times \text{Importe cobro}) / \text{SUMA}(\text{Importe Pago})$

Capítulo	Nº días periodo cobro x	Sumatorio importe	Periodo medio cobro
1.IMPUESTOS DIRECTOS	1.019.842.369,78	7.027.793,31	145
2.IMPUESTOS INDIRECTOS	18.020.493,44	22.120,80	815
3.TASAS, PRECIOS PUBLICOS Y OTROS_INGRESOS	153.080.075,37	666.247,54	230
5.INGRESOS PATRIMONIALES artículos 54 y 55 y del	5.554.396,03	65.260,30	85
TOTAL	1.196.497.334,62	7.781.421,95	153,76

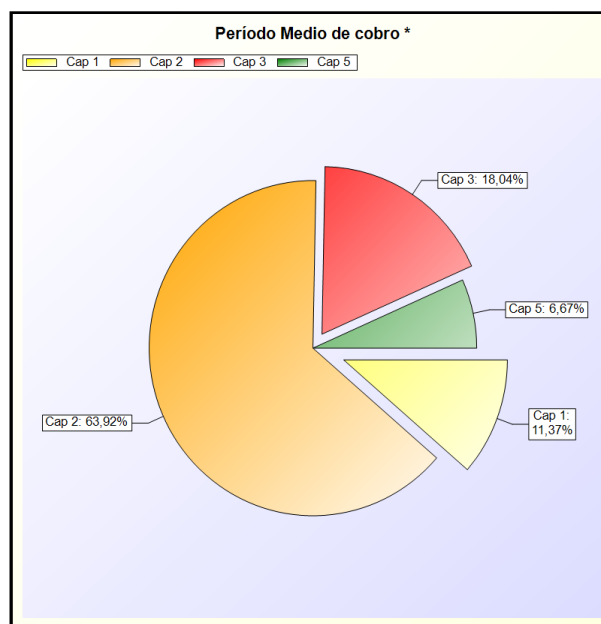
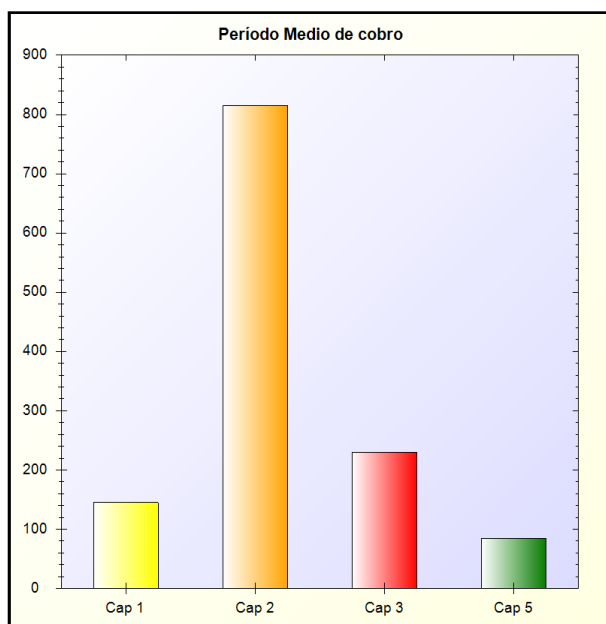

* -> Aporte relativo de cada detalle al valor total del indicador

